

Agenzia del Territorio
CATASTO FABBRICATI
Ufficio provinciale di
Milano

Dichiarazione protocollo n. MI0720497 del 10/09/2008
Planimetria di u.i.u. in Comune di Boffalora Sopra Ticino
Strada Della Folletta
oiv.

Identificativi Catastali:
Sezione: 8
Foglio: 8
Particella: 515
Subalterno: 2

Compilata da:
Cimolato Francesco
Iscritto all'albo:
Geometri
Prov. Milano
N. 5633

Scheda n. 1
Scala 1: 200

PIANO TERRA H=2,70m

PIANO PRIMO

PIANO INTERRATO H=2,40m

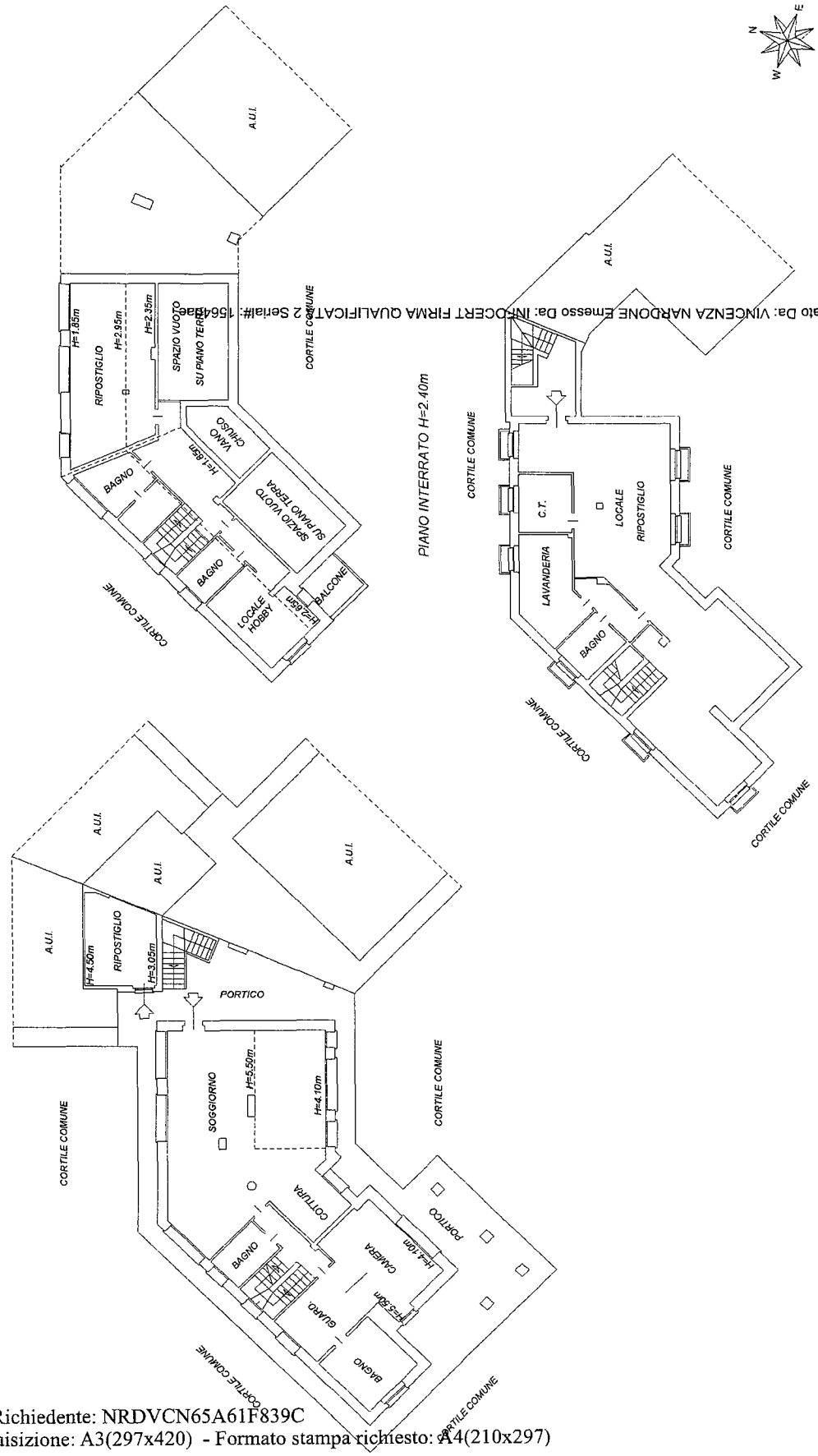

Firmato Da: VINCENZA NARDONE Emesso Da: INFOCERT FIRMA QUALIFICATA 2 Serial#: 1564888

Catasto dei Fabbricati - Situazione al 17/02/2022 - Comune di BOFFALORA SOPRA TICINO (A9200) - Foglio: 8 - Particella: 515 - Subalterno: 2 - STRADA DELLA FOLLETTA piano: T-1-S1;

Ultima planimetria in atti

Agenzia del Territorio
CATASTO FABBRICATI
Ufficio Provinciale di
Milano

Dichiarazione protocollo n. MI0720497 del 10/09/2008

Planimetria di u.i.u. in Comune di Boffalora Sopra Ticino

Strada Della Folletta

civ.

Identificativi Catastali:

Sezione:

Foglio: 8

Particella: 515

Subalterno: 5

Compilata da:

Cimolato Francesco

Iscritto all'albo:

Geometri

Prov. Milano

N. 5633

Scheda n. 1

Scala 1:200

PIANO TERRA

CORTILE COMUNE

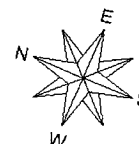
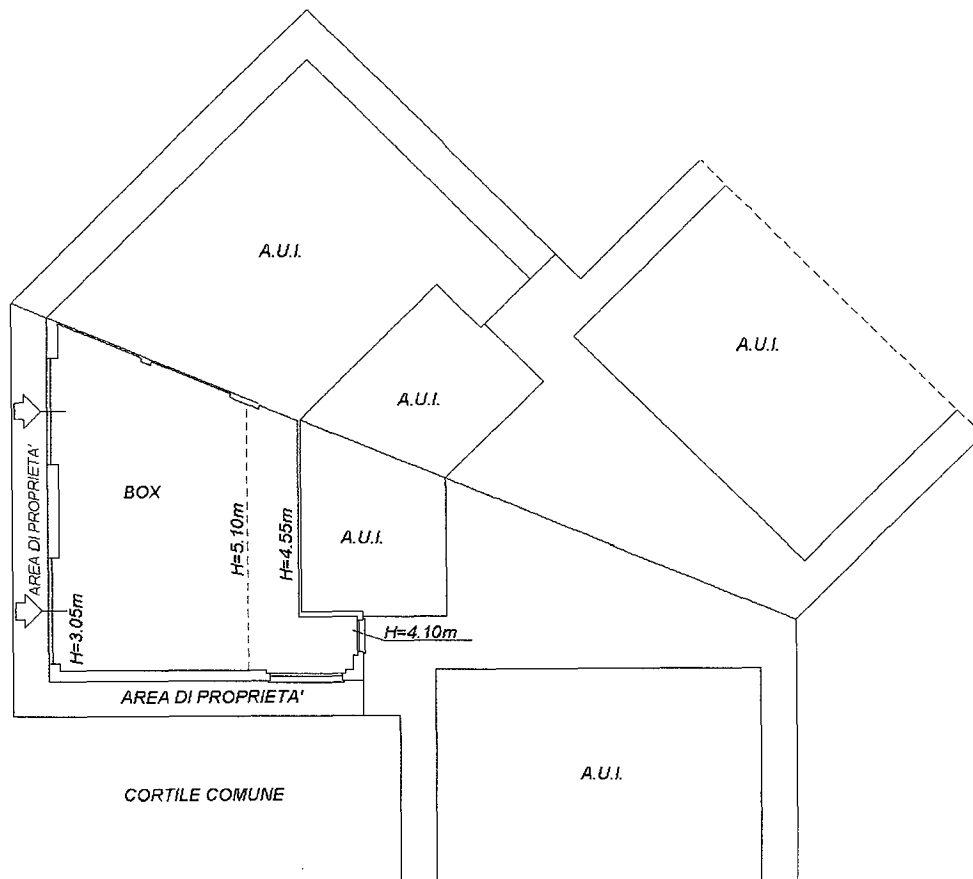

Ultima planimetria in atti

Data: 17/02/2022 - n. T435470 - Richiedente: NRDVCN65A61F839C

Totale schede: 1 - Formato di acquisizione: A4(210x297) - Formato stampa richiesto: A4(210x297)

Catasto dei Fabbricati - Situazione al 17/02/2022 - Comune di BOFFALORA SOPRA TICINO (A920) - < Foglio: 8 - Particella: 515 - Subalterno: 5 >

Firmato da: [Illegible] FIRMA QUALIFICATA 2 Serial#: 1564dae

VN142 CORPO 1

Agenzia del Territorio
CATASTO FABBRICATI
ufficio provinciale di
Milano

Dichiarazione protocollo n. MI0720497 del 10/09/2008
Planimetria di u.i.u. in Comune di Boffalora Sopra Ticino
Strada Della Folletta civ.

Identificativi Catastali:
Sezione: Cimolato Francesco
Foglio: 8
Particella: 515
Subalterno: 3

Compilata da:
Geometri
Prov. Milano N. 5633

Scala 1: 200

PIANO INTERRATO H=2.40m

PIANO TERRA H=2.70m

PIANO PRIMO

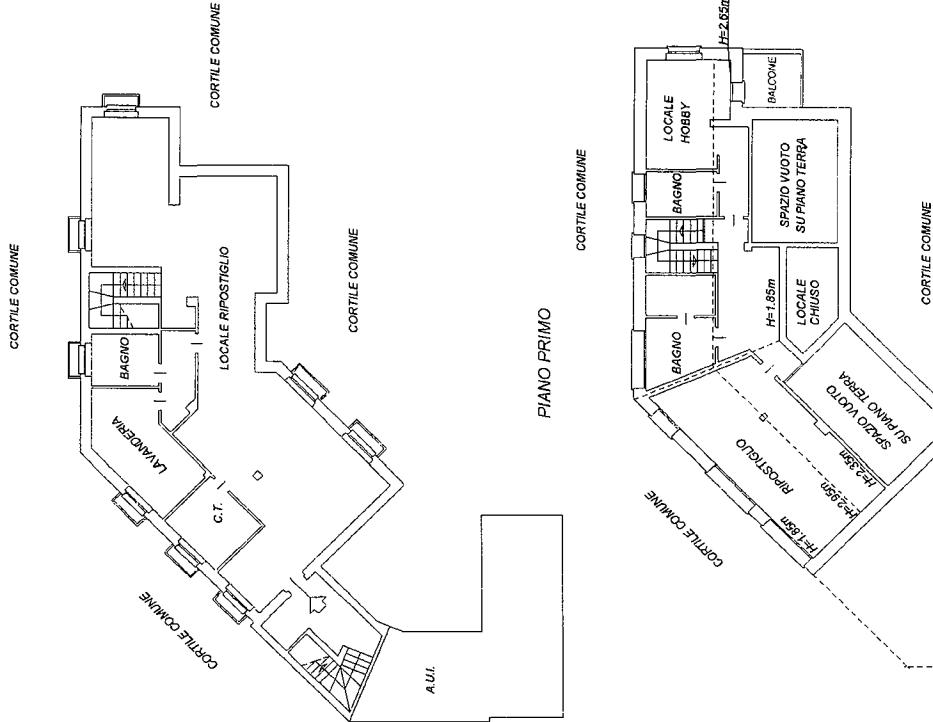
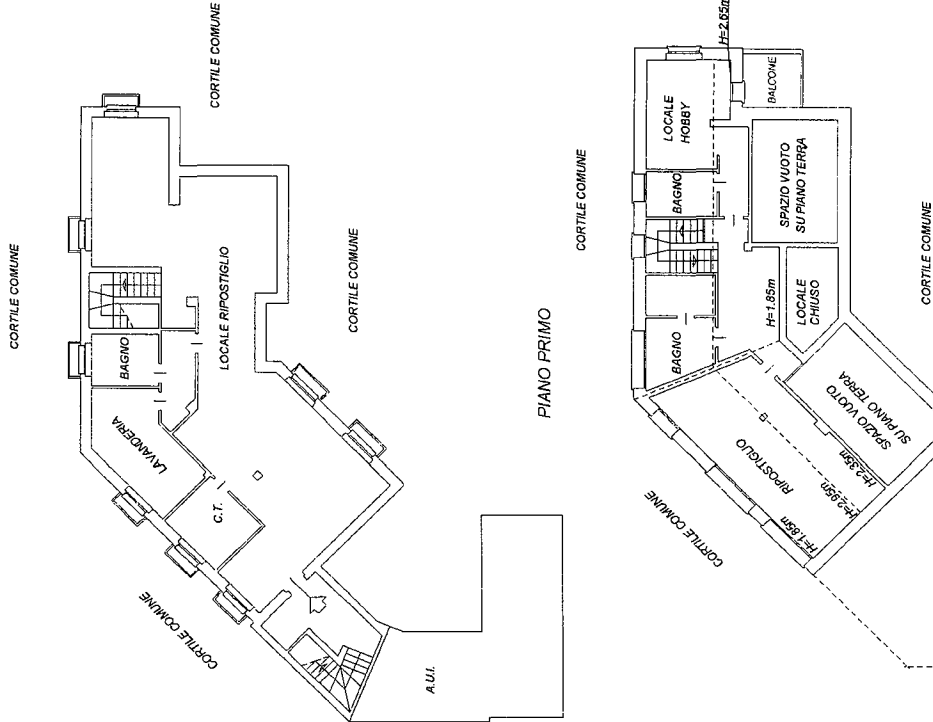
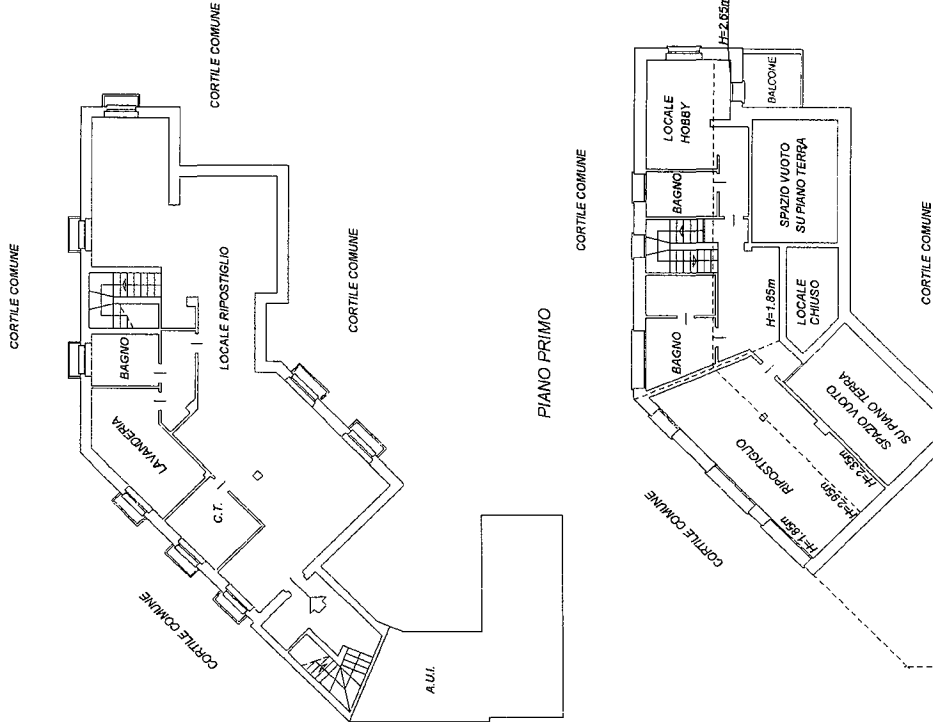

Ultima planimetria in atti

Data: 17/02/2022 - n. T435468 - Richiedente: NRDVCN65A61F839C

Totale schede: 1 Formato di acquisizione: A3(297x420) - Formato stampa richiesto: A4(210x297)

Unità 2 Corp 2

**Agenzia del Territorio
CATASTO FABBRICATI
Ufficio Provinciale di
Milano**

Dichiarazione protocollo n. MI0720497 del 10/09/2008
Planimetria di u.i.u. in Comune di Boffalora Sopra Ticino
Strada Della Folletta civ.

Identificativi Catastali:
Sezione:
Foglio: 8
Particella: 515
Subalterno: 4

Compilata da:
Cimolato Francesco
Iscritto all'albo:
Geometri
Prov. Milano N. 5633

Scheda n. 1 Scala 1:200

PIANO TERRA

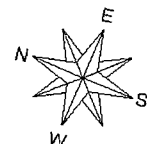
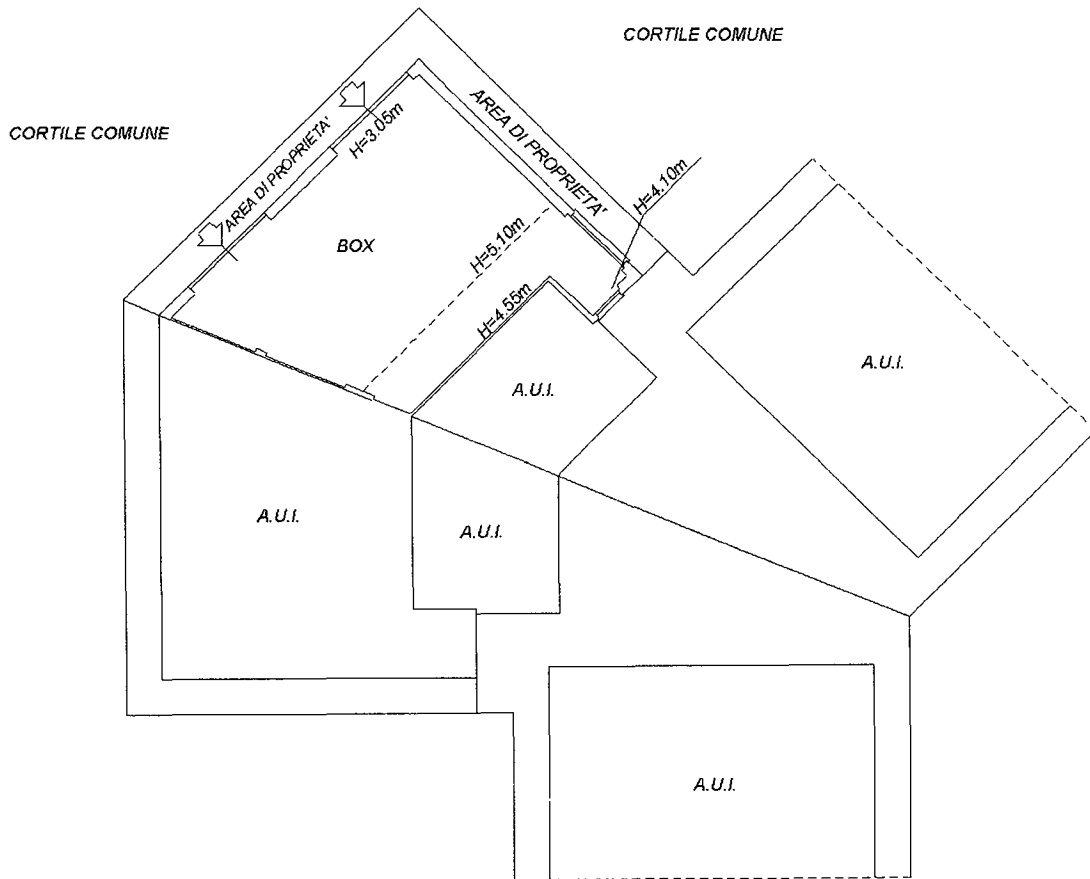

Ultima planimetria in atti

Data: 17/02/2022 - n. T435469 - Richiedente: NRDVCN65A61F839C
Totale schede: 1 - Formato di acquisizione: A4(210x297) - Formato stampa richiesto: A4(210x297)

Catasto dei Fabbricati - Situazione al 17/02/2022 - Comune di BOFFALORA SOPRA TICINO (A920) - < Foglio: 8 - Particella: 515 - Subalterno: 4 >
Firmato DS ~~STRANZANO~~ ~~DEBELLONE~~ ~~CHESSE~~ ~~DI ANTONIO~~ ~~PER FIRMARE~~ ~~FIRMA QUALIFICATA 2~~ Serial#: 1564dae



UN-3

Ufficio Provinciale di Milano - Territorio Servizi Catastali - Direttore GIANLUCA SALAMONE

Vis. tel. (0.90 euro)

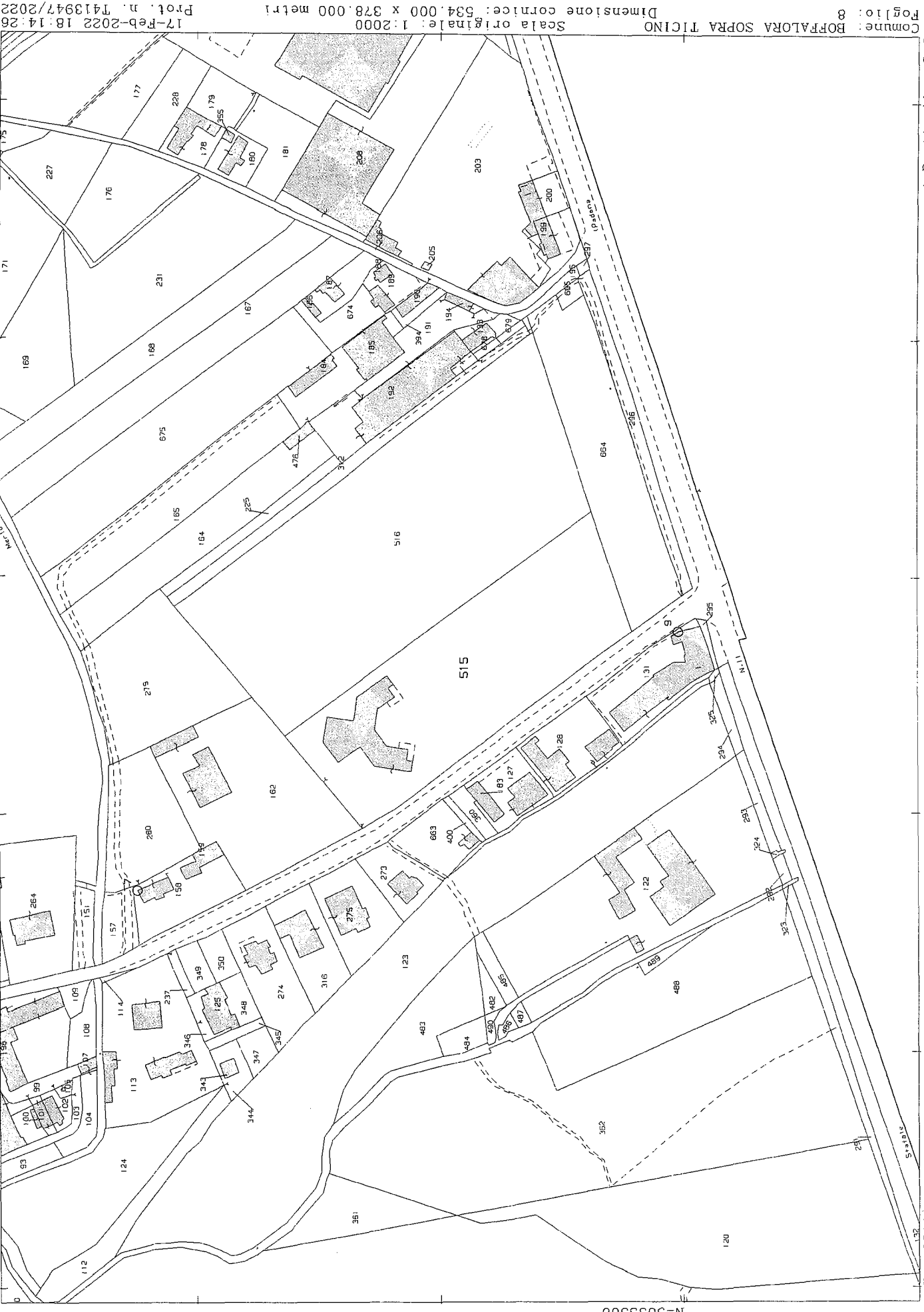

N=5033500

17-Feb-2022 18:14:26
Prot. n. T413947/2022

Scala originale: 1:2000
Dimensione cornice: 534.000 x 378.000 metri
Comune: BOFFALORA SOPRA TICINO
Foglio: 8

1 Particella: 515

E=1485900
Firmato Da: VINCENZA NARDONE Emesso Da: INFOCERT FIRMA QUALIFICATA 2 Serial#: 1561dae

